



6

June 2023
Vol.45

暮らしをコーデ

愛着のある器を「金継ぎ」で直してみよう!

CONTENTS

03 巻頭特集
暮らしをコーデ
愛着のある器を
「金継ぎ」で直してみよう!

05 連載企画①
京都を楽しむ
京都クッキー缶めぐり
～おうちカフェを楽しもう～

07 OWNER'S INTERVIEW
快適な住まいのかたちを優先した
2階リビング+無垢材フローリング

09 Shikishima Information
戸建リフォーム事例のご紹介

11 Shikishima Hot News
● 究極の相続税対策
● 太陽光発電はじめました
● 子育て&マネー勉強会 開催!
● 採用サイトオープン
● 雑誌「SUUMO注文住宅 京都・滋賀で建てる 2023年2月号」に掲載
● 「ミモザの花籠アレンジとミモザランチを楽しむ会」を開催
● 「まみたんフェスタ」に参加しました!
● 「個人情報の取り扱いに対する同意書」ハガキ返送のお願い
● 読者プレゼント

13 連載企画②
暮らしを彩る四季のお花
アジサイをアレンジしてみよう!

14 新築分譲地のご紹介
「読者参加企画」
Beautiful Days



京都四条営業所
野村 知也
もともと好きな建築物に携わり、今は街づくりの一端を担っています。住宅ローンの相談からお引き渡しまで、丁寧にサポートします。

切妻屋根のラインが印象的なシャープな外観に、内観はトープグレー色のフローリングやドアを黒のサッシで引き締め、品よく落ち着いたカフェのような内装に仕上げられています。階段下にはカウンターを設け、ワークスペースや趣味の空間としても活用できます。左右どちらからもアクセスできる機能的なアイランドキッチンや、玄関から洗面室へ繋がる連続した空間など、利便性に優れた動線を取り入れ、子育て世代のご家族が暮らしやすい間取りとなっています。

大人感覚のインテリア空間で 憩いのひとときを

比叡山を遠望する閑静な地である岩倉花園町は、叡山電鉄や地下鉄で快適にアクセスでき、同時に教育施設が徒歩圏内に充実した洗練された街です。中でも美しい学舎を連ねる同志社の存在が文教の薫りを高めます。宝ヶ池公園をはじめ自然豊かな公園も充実しており、お子様との公園めぐりも楽しめます。四季折々の移ろいを感じながら、ゆったりとした心地よい理想の暮らしが叶います。

比叡山を仰ぐ 静けさと彩りの街並み

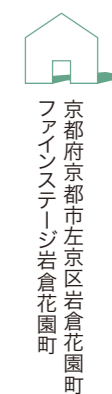

住まいづくり
への想い

塗り／塗りの研ぎ 下地全体を覆うように弁柄漆を塗り、防水などのコーティング

[使うもの] 弁柄漆、砥石、*ポウル、*水、*ウエス(木綿布)

- 1 弁柄漆をうすく均一に塗ります。塗り終わったら3~4日乾燥させましょう。
- 2 乾燥後、水に浸しておいた砥石で弁柄漆が平らになるよう丁寧に研ぎ、濡らしたウエスで拭きます。研ぎ終わったら一晩ほど乾燥させます。
※塗りと研ぎは、繰り返してOK。強度が増し、塗った面もきれいに仕上がります。

①のポイント

厚く塗り過ぎると垂れやしわができる原因になるので、ゆっくりと薄く塗ることがコツ。

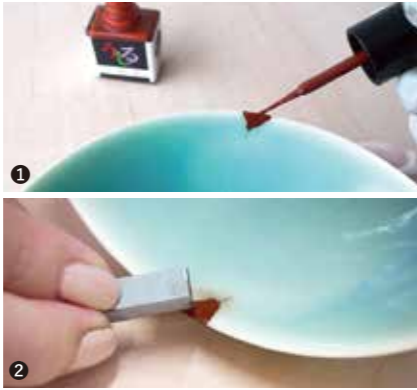

金粉蒔き いよいよ仕上げ、金粉を蒔く

[使うもの] 弁柄漆、真綿、金粉、*白い紙
※余った金粉は再利用できますので、下に紙をひいて作業してください。白い紙なら落ちた金粉も見やすいです。

- 1 弁柄漆をうすく均一に塗ります。塗りムラがあると金粉にもムラが出てしまうので、ゆっくりとうすく塗りましょう。塗り終わったら箱に入れて30分ほど置きます。少し乾かすことで金粉のノリがよくなります。
- 2 真綿に金粉を付け優しくそっと乗せるようにまぶします。金粉は思い切ってたっぷり付けてみてください。終わったら3~4日乾燥させます。
- 3 乾燥を確認し、濡らした綿棒で余分な金粉を取り除きます。

②のポイント

時間が経つと下地の弁柄漆の色が出てくる場合がありますが、下地が出てなくなるまで金粉を足してみてください。



金粉固め／磨き 最後に金粉を定着させる

[使うもの] 透漆、*ティッシュペーパー

- 1 透漆を金粉の上に塗ったら、ティッシュペーパーですぐに押さえるようにして拭き取ります。ティッシュペーパーの位置を変え繰り返し、漆がつかなくなったら一晩ほど乾燥させます。
- 2 乾燥が完了したらついに完成!ブルーの器に金色がよく映えます。欠けが埋まっただけでなく、金継ぎの部分がアクセントになってデザインとしても素敵!

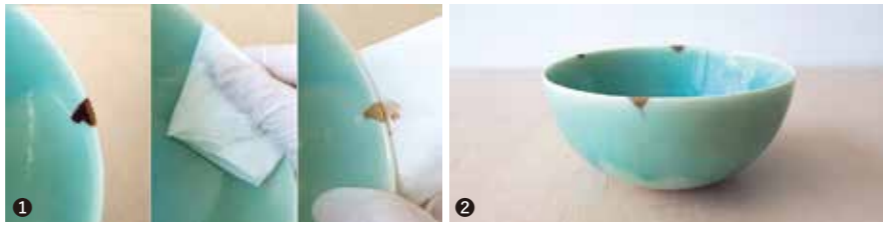

お求めは...



HANDS 京都店 京都市下京区四条通烏丸東入長刀鉾町27番地 大丸京都店周辺店舗
☎075-254-3109 営業時間 10:00~20:30

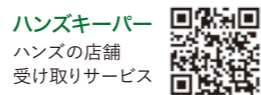
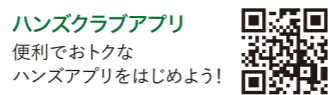

錆 錆 錆
錆漆付け／錆研ぎ

より美しく仕上げるために「錆漆」で細かい穴や小さい段差を埋める

[使うもの] 透漆、砥石、プラスチックヘラ、竹ヘラ、砥石、定盤、*水、*ポウル、*ウエス(木綿布)

- 1 砥粉に水を加え、ペースト状にします。
- 2 見た目5割程度の漆を加えて練り合わせ「錆漆」を作ります。
- 3 竹ヘラで均一にうすく塗り、4~5日しっかり乾燥させます。
- 4 乾燥後、水に浸しておいた砥石で、錆漆が平らになるよう丁寧に研ぎます。濡らしたウエスで拭いたあと一晩ほど乾燥させます。

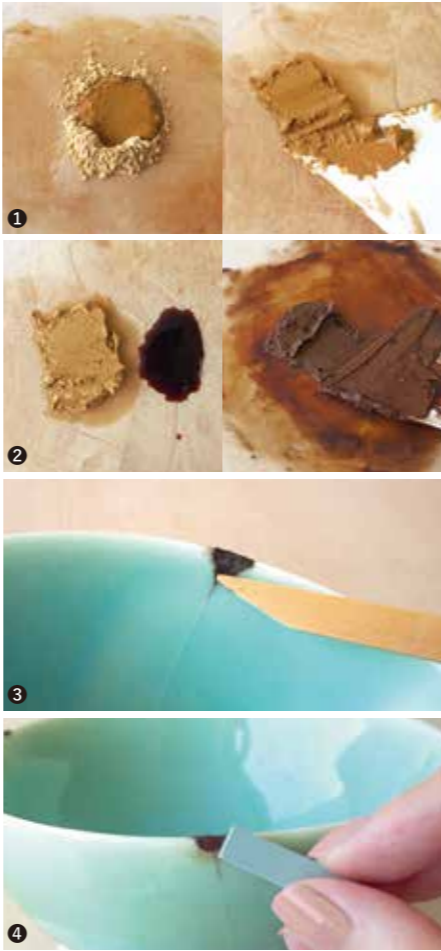

暮らしをコーデ

愛着のある器を
「金継ぎ」で直してみよう!

高いものではないけれど、お気に入りの器が欠けてしまった、なんてことはありませんか? どんなに丁寧に扱っていても口周りなどは欠けやすいものですが、愛着のあるものほど悲しいですよね。今回は、そんな方におすすめの「金継ぎ」の方法をご紹介します。ただ「修復」するだけでなく、器を「育て」ながら愛着や思い入れをより深めてみてくださいね。



金継ぎとは 漆を使って欠けたり割れたりした器を修復する伝統的な技法。漆は天然素材で耐久性も高く、食べ物を入れる器に使用しても安心です。

「金継ぎ初心者セット」で金継ぎをしてみよう

必要な金粉・漆はもちろん、初心者の方でもすぐに始められる道具が揃っています。漆は容器のキャップがマニキュアのように筆になっているので、専用の筆は別途不要です。



※工程内で漆を使用する際、体質や体調によって皮膚がかぶれることがあります。漆を使うときは手袋を着用しましょう。触れてしまったときは、サラダ油などで拭き取ってください。

*マークの材料はセットに含まれませんので、別途ご用意ください。



金継ぎ初心者セット 8,360円(税込)

ハンズネットストア、ハンズキーパーでも購入可能

刻 苧 苧
刻苧付け

部分修復用の「刻苧漆」をつくり欠けた部分を埋める

[使うもの] 透漆、刻苧綿、木粉、プラスチックヘラ、竹ヘラ、定盤、*ごはん粒、*カッター、*ウエス(木綿布)

- 1 ごはん粒をプラスチックヘラでよく練り、ペースト状にします。
- 2 ペースト状のごはんと同量の透漆をよく混ぜます。
- 3 刻苧綿、木粉の順に加え、よく混ぜます。
- 4 耳たぶくらいの固さになったら「刻苧漆」の完成です。
- 5 刻苧漆を欠けた部分に竹ヘラで詰め、指で形を整えます。
- 6 箱に入れて1週間ほど乾燥させます(欠けではなく割れの場合は2週間程度)。ここでも試し紙で乾燥具合を確認してください。乾燥後、出っ張っている部分をカッターや砥石などで削って平らにします。

⑤のポイント

木粉を指になじませてから押さえると、刻苧漆が指につきにくく形が整えやすいです。

⑥のポイント

削る時に刻苧漆がポロっと取れてしまった場合、捨てずにもう一度透漆で接着すれば大丈夫です。



漆固め

丈夫できれいな金継ぎを行うための下準備

[使うもの] 透漆、*ウエス(木綿布)

- 1 欠けている部分に透漆を塗り、余分な漆は乾かないうちに拭き取ります。
- 2 セットの箱の中に入れ、蓋をして一晩ほど乾燥させます。試し紙にも同様に漆を塗り、翌日綿棒に色がつかなければ乾燥しているサインです。

ポイント

漆が乾くには湿度が必要。必ず箱に入れて保管し、乾燥が足りない場合は箱の隅に濡らしたティッシュを置いて湿度を補いましょう。

乙女心をくすぐる、 京都北山本店限定のクッキー缶

京都ではお馴染みの洋菓子店マールブランシュ。お濃茶ラングドシャ「茶の葉」が京土産の定番として人気ですが、北山にある本店には店舗限定商品があること、ご存じですか？

その一つが、「手作りジャムのデザートクッキー」。「緑豊かな北山らしく、近くの植物園に咲いているようなお花のモチーフのものを作りたい」という構想から出来上がったクッキー缶。まさに、植物の持つみずみずしさを表現した一品です。ロシアンクッキーをベースに、パティシエがじっくり丁寧に焼き上げたフレッシュなフランポワーズのジャムを重ねた、可愛いお花型のクッキー。

お店のロゴとボタンカルなデザインがエンボス加工されているゴールドの丸缶も、宝物を入れてくなるような華やかさ。乙女心をくすぐる魅力的なクッキー缶を求めて、四季折々の景色が楽しめる北山エリアを訪れてみては。

「ここでしか買えない
お手製クッキー！」



- 1 年齢を問わず人気を集めている理由は上品さと、どこか懐かしい雰囲気(税込2,268円)。
- 2 数量限定のため、購入する際は事前の電話予約がおすすめ。
- 3 京都府立植物園の北側にある本店。京の美意識にこだわった、おもてなしの空間が広がっている。
- 4 サロンにはイートイン限定のメニューもあり、贅沢な時間を過ごすことができる。

マールブランシュ 京都北山本店

京都市北区北山通植物園北山門前
ショップ 9:00 - 17:30
サロン 10:00 - 17:30 (LO17:00)
(定休日なし)



人気パティシエの思いと技術が詰まったクラシカルなクッキー缶



「一口食べると虜になる人が
多いのも納得の美味しさ！」



下鴨の人気パティシエ「La KLASSIQUE」(ラ・クラシック)の「FOUR SEC KLASSIQUE(フル セック クラシック)」。

白いオーバル缶にぎっしりと並ぶのは、14種類のクッキーたち。ドレンチェリーを飾った絞りクッキーに、発酵バターと小麦の香りが堪能できるサブレパニエ、プレツェル形の塩チーズクッキーは、この缶だけに入っているオリジナル。全て異なるクッキー生地で作られているので、バラエティ豊かな風味と食感を楽しむことができます。

「幼い頃からクッキー缶に憧れを持っていた」というシェフが3年をかけて作り上げたこだわりのクッキー缶は、素材の魅力を活かす技術と、伝統菓子を大切に作る思いが詰まっています。

購入は、店頭もしくは電話注文にて。配送も可能なのでギフトにもおすすめです。

- 1 蓋を開けた瞬間思わず歓声上がる、ぎっしり感と華やかさ(税込5,292円)。
- 2 おうちカフェを特別な時間してくれるクッキー缶。お好きなドリンクと一緒に。
- 3 店内には10種類ほどの生菓子や、クッキーを中心とした焼菓子が並ぶ。
- 4 マイヤーレモンを使った看板のレモンケーキも人気。イートインスペースでぜひティータイムを。

「La KLASSIQUE」(ラ・クラシック)

京都市左京区下鴨森本町13-9
札の森ビル本館1階
10:00 - 17:30
(日曜・月曜 定休日)
※月曜祝日の場合は営業



“京都を楽しむプロ”が
おすすめする、
京都情報更新中！

DIGISTYLE KYOTO

デジタル 京都



<https://www.digistyle-kyoto.com>

京都 クッキー缶めぐり

～おうちカフェを楽しもう～

京都最古の洋菓子店が作り続けるクッキー缶

明治40年創業、村上開新堂。京都最古の洋菓子店が作るクッキー缶は、昭和から愛され続け、今も注文から数か月待ちの人気を誇る名作です。

銀色の缶の中に、茶色一色というシンプルさ。1枚1枚のレトロなデザインが醸し出すクラシカルな雰囲気。そして職人技が伝わってくる、隙間のない詰め方。食べる前から唯一無二の存在感を味わうことができます。

中身のクッキーは11種類。「小麦粉の分量が多いクッキーなので、香ばしい小麦粉の風味を味わってほしい」と、しっかり焼き目がついているのも特徴です。懐かしさを感じる、香ばしい美味しさが「変わらない村上開新堂の味」。

購入は店頭か電話での予約制です。美味しさだけでなく、お店の歴史や、予約から受け取りまでの待ち時間など、すべてを堪能してほしいクッキー缶です。

「唯一無二の
存在感を
楽しんで！」



- 1 大缶(税込8,424円)、小缶(税込6,480円)。手に持つとずっしりと感じられる重さがある。
- 2 昭和初期に建てられたレトロな洋風建築のお店は「タイムスリップできる空間」。
- 3 懐かしい焼き菓子が並ぶ店内。奥にはカフェもあり、限定メニューが楽しめる。
- 4 レトロでかわいいクッキー。左上の「シトロンクリームサンド」は人気の種類の1つ。

村上開新堂

京都市中京区寺町通二条上ル東側
10:00 - 18:00 (日曜・祝日・第3月曜 定休日)



胸きゅん必至！

「カワイイ」がデザインされたクッキー缶



「手作りに
こだわった一缶！」



思わず「カワイイ！」と声をあげてしまう「クマのクッキー缶」。お店オリジナルのキャラクター、クマをあしらった純白の缶の中には、色や形、食感まで楽しめるこだわりのクッキーがぎゅっと詰まっています。シンプルなのに胸がきゅんきゅんする可愛さの理由は、素材で多種多様な形、絶妙な色づかい、立体感のある並べ方。そして手作りにこだわった、丁寧な作業の積み重ねが伝わってくるから。

サクサクで香り高いバニラとココアのサブレ、ホロッと溶けるメレンゲに、京都らしい抹茶・ほうじ茶を使ったショートブレッド、スパイシーでくせになるクミンクッキー、やさしい甘さでサクホロのディアマンの7種類。保存料は加えず、厳選素材のみを使用しています。

京都市内に2店舗あるcafe marble、またはオンラインショップで購入可能です(予告なく商品内容が一部変更になる場合があります)。



- 1 プレゼントやお土産にも喜ばれている人気のクッキー缶(税込2,500円)。
- 2 まる、さんかく、しかく。どれから食べるか迷ってしまうのも、楽しい時間。
- 3 西陣エリアにある智恵光院店は、のびのびとした空間で食事を楽しむことができる。
- 4 大きい器に並べて食べると、クッキーのかわいい形を楽しめるのでおすすめ。

cafe marble(カフェ・マーブル) 智恵光院店

京都市上京区笹屋町通智恵光院西入ル笹屋町1-519
Marble BLDG.1-2F
11:30 - 18:00 (月曜・火曜 定休日)



快適な住まいのかたちを優先した 2階リビング+無垢材フローリング

- 1 外観/周囲は田畑が広がるのどかな環境。近くに遊歩道があり、ワンちゃんのお散歩にぴったりです。
- 2 ポーチ/外壁全体はシックなブラックのサイディング。玄関周りだけ明るい色でメリハリをプラス。



パツグンの収納力を誇る

- 3 玄関/「玄関は広い方がいい」という営業担当の強い勧めでゆとりのある設計に。結果は大正解!



4 1F洋室/将来は間仕切り壁で娘様お二人の子供部屋にされる予定。現在はご家族の寝室として活用中。

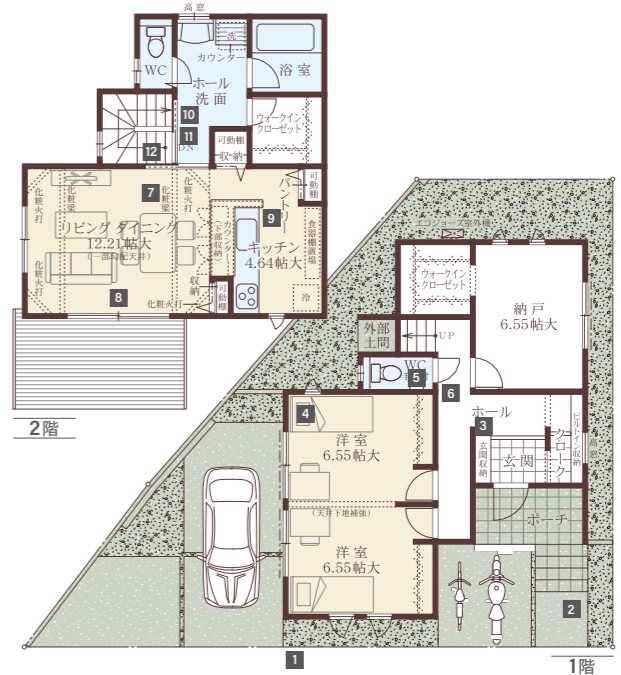

- 5 1Fトイレ/階段下のデッドスペースを有効活用。コンパクトで落ち着いた空間です。
- 6 廊下/大きな傷が床に付いてもスチームアイロンですぐに復活できるのが無垢材の利点です。



窓を大きくって
眺望を活かしたリビング

- 7 LDK/見晴らしのよい2Fリビング。キッチンに立つ時も自然の豊かさを感じられます。



- 8 ダイニング/無垢材の床に合わせて吹き抜けの化粧梁も無垢のまま。ポルトも無垢の端材で目隠し。
- 9 キッチン/お洒落なくすみカラーのアクセントクロスにストリングシェルフが奥様のこだわりです。



- 10 洗面室/お風呂上りに洗濯物を洗う・乾かす・しまうがこの一カ所で完結!
- 11 階段ドア/2Fリビングに通じる階段にハイドアの引き戸を付けて冷暖房を効率化。
- 12 階段/なんと階段までオール無垢材!「きしむと聞いていましたが一瞬なので気になりません」とのこと。



山の緑に包まれた
ロケーション
眺めのよい分譲地が決め手に

「都会よりも田舎が好きで、とにかく眺望のよいところを探していました」とおっしゃるご主人。なだらかな山の麓に広がる弊社の分譲地をお気に召し、自然豊かな環境でのびのびと子育てしたいと、弊社に大切なマイホームを任せていただきました。そんなS様が眺望のよさを心ゆくまで楽しむために選ばれたのが2階リビング。周りに家が建っても景色が損なわれないように窓の向きを考え、窓の幅を左右に広げて外が見やすいクリアな網戸にしました」とおっしゃる徹底ぶりです。

そしてもう一つのこだわりがオール無垢材のフローリング。ご主人の実家の床が無垢材で、多少傷つきやすくとも冬はヒヤッとしないうし、夏はベタベタしないところが気に入っていました。

「調湿効果もあってカビ知らず。トイレの床だけ無垢材ではなく、そこだけ冬はひんやりします。木の力を感じましたね」と、奥様もご満足の様子です。

優先順位を明確にして
理想の暮らしを叶えた
成功例!

眺望を生かした2階リビングとオール無垢材のフローリングを最優先に、S様ご夫妻が次に重視されたのは家事の時短作戦でした。

「たとえ住まいが変わっても家事ルーティンは一緒だろうと。洗濯物はいつも夫がお風呂上りに洗って干していました。湯冷めするのが辛いということでガス衣類乾燥機の『乾太くん』を入れました」

これで干す手間が大幅に省けるようになった他、大容量の食洗機やロボット掃除機も導入されて家事の効率化を追求。

「そのおかげで夕飯後に家族でホームシアターを楽しむ余裕もできました(笑)」と、時短作戦の成功を実感しておられます。

家を建てるにあたって優先順位をきちんと決め、「外干しはしないからペラントは要らない」などと、削れるところは潔く削って予算を配分されたS様。

お子様にもご両親の満足度が伝わるのか、「この家が大好き!」とおっしゃってくださるそうです。



S様ご一家
(2022年8月ご入居)
ご主人と奥様、小学1年の長女様と3歳の次女様、7歳のワンちゃんのご家族。「乾太くんとルンバくんうちの家族」というほどご愛用中です。

戸建[🏠]リフォーム事例のご紹介

築約27年の弊社分譲住宅をご購入いただき、弊社でリフォームも担当いたしました。広い浴室がご希望で、和室を改装して浴室・洗面室を移設したほか、適材適所にしっかり収納を設けつつ生活動線を考慮。中でもLDK・玄関・主寝室は、ご主人のこだわりで無垢の杉板を使用した贅沢な仕上がります。ご夫婦でご希望をじっくりと検討いただき、上品で和モダンな仕上がりのお住まいとなりました。

■リフォーム概要

家族構成	ご夫婦、お子様2人の4人家族	築年数	約27年
期間	3ヵ月	費用	設計・施工 約1,400万円
工事範囲	フルリノベーション・間取り改修(浴室・洗面室移設)・2階トイレ新設・階段架け替え		



[2F洋室①②]

お客様がご自身で選ばれたクロスと、明るいフローリングに貼り替えモダンな印象に。ピクチャーレールを設け、写真や絵などを飾れる仕様です。

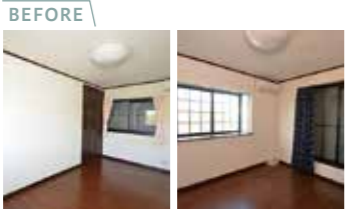

[2F主寝室]

こちらにもご主人こだわりの無垢杉板を使用。扉を付けずに間仕切り壁のみで新たに収納スペースを設け、アクセントクロスでホテルのようなラグジュアリーな空間に。



[トイレ]

1階は手洗器を新設して使い勝手を良く。櫛引調のクロスを採用し和テイストで高級感のある仕上がりに。また、2階にもトイレを新設。



[洗面室・浴室]

既存の和室を改修してシステムバスを設置。浄水器付きシャワーやエスコートバーなどこだわりの仕様です。洗面化粧台は引出しタイプのワイドサイズを設置。きれい除菌水付きで機能的。洗面室の隣にはランドリースペース兼クローゼットを設けました。



[リビングダイニング・階段]

こちらも無垢の杉板を使用し、無垢ならではの足触りの良さと自然の風合いが贅沢な仕上がりに。クロスは杉板が映えるようあえてシンプルなものを選択。階段はリビング階段になるよう架け替え、格子が和モダンのテイストにぴったり。



[玄関]

入って正面にアクセントクロス、床材には無垢の杉板を使用し、和モダンで上品な仕上がりに。シューズボックスを両サイドに設け収納力をアップ。片側はディスプレイができるカウンタータイプです。



[キッチン]

吊戸を撤去して開放感のある対面式のキッチンに。背面には同シリーズのカップボード・カウンターを設置して、食器・家電・ごみ箱が全て収まる大容量に。冷蔵庫を配置できるよう勝手口も改修しました。



[和室]

既存の床の間や仏間を無くし、隣接するLDKとも一体感がある仕上がり。ご親戚やお客が多く集まられるとのこと、客間として使用されるご予定。



2023年 6月24日(土)至25日(日) 10時~16時

in 敷島住宅大津膳所ショールーム

リフォーム相談会

最大トリプルチャンス!!

chance 1
ご来場特典!

抽選で住宅設備が当たる!

アンケートを記載の方
※当社施工必須

1等
1組様

2.4号給湯器

2等
1組様

洗面化粧台

3等
1組様

ウォームヒートHOT&COOLFAN

chance 2
ご成約特典!

お社人気浴施設 宿泊割引!

chance 3
ご成約特典!

抽選でアマゾンギフト1万円分が当たる!

稲荷風庵

ホテル京都四季彩

※AmazonはAmazon.com,inc. またその関連会社の商標です。
稲荷風庵又はホテル京都四季彩のどちらかをお選びいただけます。

「まみたんフェスタ」に参加しました！

4月8日(土)にニッパーク岡東中央にて開催された、子育て応援イベント「まみたんフェスタ(枚方)」に初参加しました。シーバくんも参加して、お子さんたちに大人気でした。敷石プレゼントや弊社の提携農園で栽培した野菜販売のほか、コースターの焼き印体験などを実施し、多くの方に楽しんでいただけました。



「個人情報の取り扱いに対する同意書」ハガキ返送のお願い



弊社では、お客様の個人情報をより大切に扱うために、情報誌『Shikisai』読者全員の方を対象に個人情報の取り扱いに対する同意確認を行っております。vol.38より、同意書ハガキの内容が変更になりましたので、すでに同意書ハガキを返信済みの方も返送しておられない方も含め、**全てのオーナー様に改めて返信をお願いすることになりました。**左側に挟み込まれた「個人情報の取り扱いに対する同意書」をご一読いただき、手順に沿ってご返送をお願いいたします。ご協力をよろしくお願いいたします。

※vol.38以降、すでにハガキを返送済みの方にはハガキが付いておりません。

読者プレゼント

1,000円分のAmazonギフト券をプレゼント!
3名様



応募要項

【応募方法】「敷島住宅オーナーズサイト」にログインの上、お申込みバナーから、①住所 ②氏名 ③電話番号 ④Shikisaiを読んでの感想・ご要望をご記いただき、ご応募ください。ご応募多数の場合は抽選とさせていただきます。当選者の発表は当選確定メールのご連絡をもって代えさせていただきます(当選のご連絡は2023年7月中旬を予定しています)。

※お客様の個人情報は抽選業務、当選のご連絡以外の目的には使用いたしません。
※Amazonギフト券はEメールタイプでのプレゼントとなります。オーナーズサイトへご登録いただいているメールアドレスへご連絡いたします。
※プレゼント有効期限は、ギフト券発行から6ヶ月となります。

【応募締切】2023年6月22日(木)

敷島住宅オーナーズサイト <https://www.shikishima-j.co.jp/owner/>



採用サイトオープン

2022年9月1日で会社設立60周年を迎え、新たに採用サイトをオープンしました。採用メッセージは「もっといい未来へ、ブラッシュアップを続けよう。」です。ブラッシュアップし続ける弊社に、今後ご期待ください。

採用サイト



雑誌『SUUMO注文住宅 京都・滋賀で建てる 2023年2月号』に掲載

株式会社リクルートから刊行されている同誌の特集「この会社がすごい! 家づくりの名手たち」に、弊社の注文住宅部が「理想を叶える、地元で支持を集める注目の会社」として紹介されました。事例も3つ掲載されていますので、書店などでお見掛けの際は、ぜひ手に取ってご覧ください。



「ミモザの花籠アレンジと ミモザランチを楽しむ会」を開催

3月22日(水)・23日(木)・29日(水)・30日(木)の4日、café aimant(カフェエマン)でミモザづくりのワークショップを開催しました。ミモザを中心とした生花を花籠にアレンジメントするレッスンです。レッスン後は、見た目にも春を感じる和風ミモザランチをお楽しみいただきました。



究極の相続税対策

参加無料 定員24名

知っておきたい相続の知識と対策をこっそりお教えします!

第1部 10:00~11:30

セミナー「こっそり教えます 究極の節税対策」

講師:山崎税理士事務所 山崎 良光 先生

第2部 13:00~16:40

個別ブース相談会

○13:00 ○14:00 ○15:00 ○16:00

※各回約40分

※専門家が個別にご相談を承ります。

開催日 6月11日(日)

場所

café aimant(カフェエマン)イベントスペース
滋賀県大津市湖城が丘6番15号(敷島住宅株式会社滋賀支店内)



申込方法▶QRコードより簡単受付完了!



太陽光発電はじめました

ご自宅の発電量見積もり無料!

現在、弊社の新築戸建住宅は、太陽光パネルが標準装備となっています。太陽光パネルを設置して日々の電気代をグッと下げませんか? 設置シミュレーションなどのご提案を無料実施中です!



敷島住宅で太陽光発電を行うメリットは上記の3点!

※1:お引渡しより10年未満のお家 ※2:5年ごとの建物定期点検に含む

お問い合わせは 敷島リフォーム部へ ☎0120-600-337 Webはこちら▶



リストア工房

STAY GOLD

子育て&マネー勉強会 開催!

参加無料

0歳~6歳以下のお子様を持つ、子育て中のママ・パパが対象!

1時間目 30分

「子供の個性と才能発見講座」

大切なお子様の個性と才能を開花させるコミュニケーションのノウハウ講座です。

2時間目 30分

「子育てママ・パパのための『ハッピーマネー講座』」

お子様の教育費からiDeCo(イデコ)NISA(ニーサ)まで、知って得するお金のお話をご紹介します。

滋賀支店 イベントスペース

7月13日(木)
10:30~12:00
7月22日(土)
10:30~12:00

各回12組

京都四条 ショールーム

8月2日(水)
10:30~12:00

各回4組

宇治大久保ショールーム リストア工房

8月4日(金)
10:30~12:00

各回4組

参加特典
『お子様タイプ別接し方講座テキスト』
お子様の「隠れた才能」「個性を伸ばす方法」
「効果的な褒め方・叱り方」が分かる!



※オーナー様に限らず、一般の方もご参加可能です。お友達と一緒にご参加も大歓迎。
※ご予約いただいた方には焼き菓子、お飲み物をご用意いたします。



申込方法▶QRコードより簡単受付完了!



お家のことならなんでも敷島住宅にご連絡ください!

- 住替えや転勤ですぐに売却したい
- 空き家などの活用法を相談したい
- 子供が独立して夫婦で済むには広すぎる
- 相続不動産について相談したい

敷島住宅滋賀支店 ご相談ダイヤル
0120-927-507

敷島住宅株式会社 資産活用課
滋賀県大津市湖城が丘6番15号

敷島住宅新築分譲地のご紹介

次期分譲計画プロジェクト

守口市西郷通プロジェクト 全31区画
 交通/京阪本線「守口市駅」徒歩約15~16分
 平均敷地面積/約85㎡(25.71坪)
 販売予定時期/2023年7月上旬

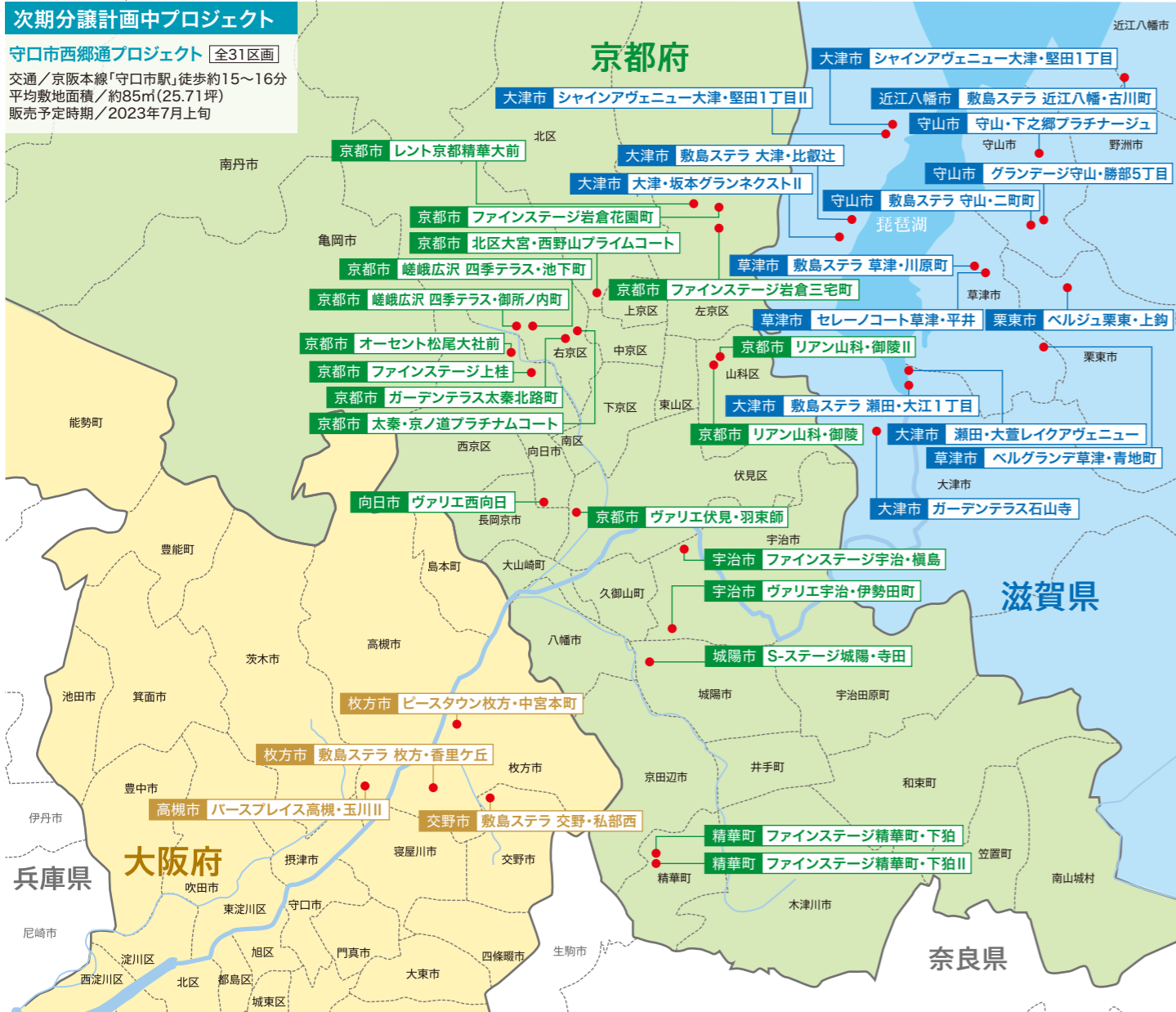

暮らしを彩る 四季のお花

Summer

アジサイを アレンジしてみよう!

梅雨時になると庭先や公園などで目にする機会が多いアジサイ。雨の季節を静かに彩る神秘的な美しい花です。今回は、初夏の雰囲気を楽しめるアジサイのアレンジをご紹介します。

また、6月の6のつく日に、半紙でくんだアジサイを家の中に逆さに吊ると、魔除けや厄除け、金運アップとなり、幸福をもたらすそうですよ。吊るす場所や結ぶ水引の色合いで意味合いが異なるので、ご自身にあった方法で楽しんでみてくださいね。



花材

●左から、アジサイ、アスチルベ(染めブルー)、バラ(紫)、スプレーデルフィニウム、クリスマスローズ



初夏の雰囲気を楽しむため、クリアガラスの花器に貝殻などを入れて楽しんでみてください。
 花止めの役割も兼ねて、お花が生けやすくなりますよ。



ポイント

水揚げをよくして長持ちさせるため
 根もとの下処理をひと工夫。



01 下処理

花の長さを決めたら茎の節と節の間を大きく斜めに切り、中の白い綿をきれいに取り除いてください。水揚げがよくなります。

02 アレンジ

まずは大きさのあるアジサイを生けてから、色やバランスをみて間にその他の花を入れて調整してみてください。

03 長く楽しむ

長く経って元気がなくなってきたアジサイは、短く切って水盤などに浮かべ、涼やかな雰囲気を楽しんでください。

04 厄除け祈願

家の軒下や玄関、キッチンなどに逆さにして吊るしてください。特に、婦人病を気にされる方はお手洗いに吊ると良いそうですよ。

桂花園からのお知らせ



父の日のご注文受け付け中!
 全国各地へお届けいたします。



株式会社 桂花園
 ☎ 075-392-4587
 FAX 075-392-7056
 〒615-8193
 京都市西京区川島玉頭町41
 ☎ 9:00~17:00
 ※年中無休(年始3日間除く)
 HP http://www.keikaen.com/

Beautiful Days 読者参加企画

さまざまな「暮らし」の1シーンについて、
#shikisai_beautifuldaysと別途ハッシュタグでタイトルをつけてInstagramに投稿してください。
 投稿していただいた方の中から、誌面でご紹介する2名の方にプレゼントを進呈します。
 沢山の投稿をお待ちしております!



#春のおでかけ



#明日は何して遊ぶのか



※写真はイメージです。

応募方法

Instagramで敷島住宅の公式アカウントをフォローしていただき、**#shikisai_beautifuldays**と別途ハッシュタグでタイトルをつけて画像を投稿してください。
 誌面で掲載された方には、別途InstagramのDMよりご連絡いたします。ご自身のInstagramアカウントは「公開」に設定してください。
 ※過去当選者の再当選はありませんので、あらかじめご了承ください。



shikishima_jyutaku

応募期間

2023年6月1日(木)~6月30日(金)

誌面でご紹介する2名様に

cafe marble
**クマのクッキー缶
 ドリップバッグコーヒーセット**

Present



新しい時代の 豊かな暮らし

敷島住宅は1960年、街の小さな工務店として生まれました。それから60年以上が経ち、手がけてきた住宅は新築一戸建てだけでなく、1万5千邸以上に。近年は住宅分野だけでなく、宿泊・介護・農福連携などの異業種にも事業を展開し、誰もが暮らしやすい街づくり、社会づくりに取り組んでいます。

時代とともに変えてきたことは多くありますが、「地域密着の住文化を創造し、地域の皆様と社会に貢献したい」という私たちの想いは変わりません。新しい時代に合った豊かさを追求し、多様なライフスタイルの実現をめざして進化を続けています。また、人と自然の未来を見据え、環境負荷の少ない建築材料の利用や、省エネ住宅の建築の促進などにも力を入れるようになりました。

新築から何十年も経ち、今とはまた違う社会になっていたとしても、「家族のみなさまに『住んでよかった』と言っていただけのように。こころ豊かに暮らすことのできる、サステナブルかつ質の高い住環境をご提案します。

<https://www.shikishima-j.co.jp/>

敷島住宅

検索

お問合せはカスタマーズセンター(TEL 0120-86-3219)までご連絡をお願いします。※18時から翌朝9時までは時間外のため、受付のみの対応となります。



こころ豊かに暮らす毎日を

敷島住宅



20001978(04)



FM 619533 / ISO 9001



この印刷物は環境に配慮し、植物油インキ・水なしオフセット印刷で制作しています。
この用紙費用の一部は「日本赤十字社」に寄付されております。